

Проверка серийного номера, публичного и других сведений сертификата

1. Зайти проводником Windows в папку с ключами обычно она хранится на C:\Documents and Settings\<имя вашего пользователя компьютера>\Мои Документы\Inbank\Inbank\KEYS\<номер ключа>, если Windows XP или
C:\Users\<имя вашего пользователя компьютера>\Мои Документы\Inbank\Inbank\KEYS\<номер ключа> для поздних версий

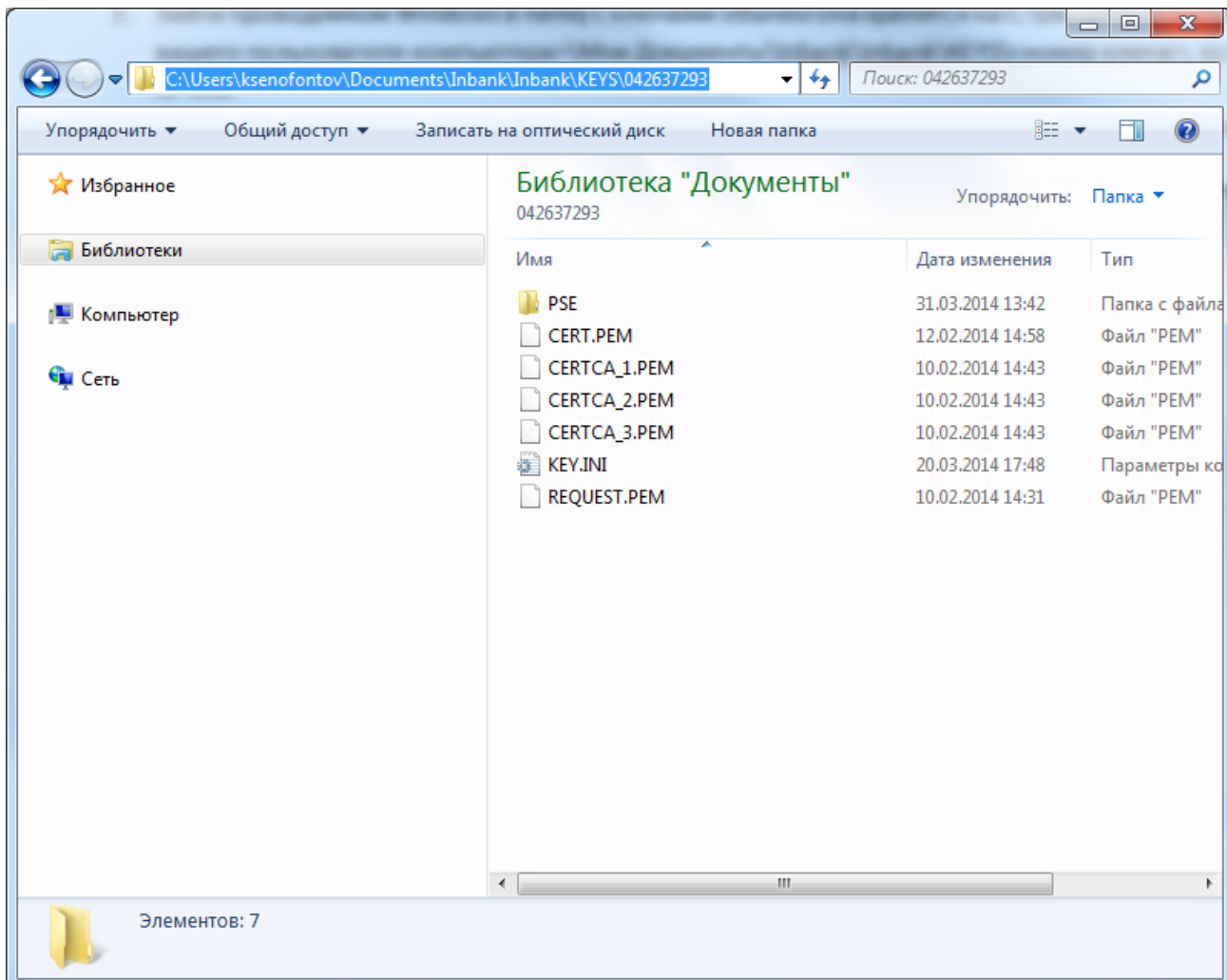

2. Файл CERT.PEM нужно переименовать в CERT.CER. Windows может предупредить о действии, соглашайтесь

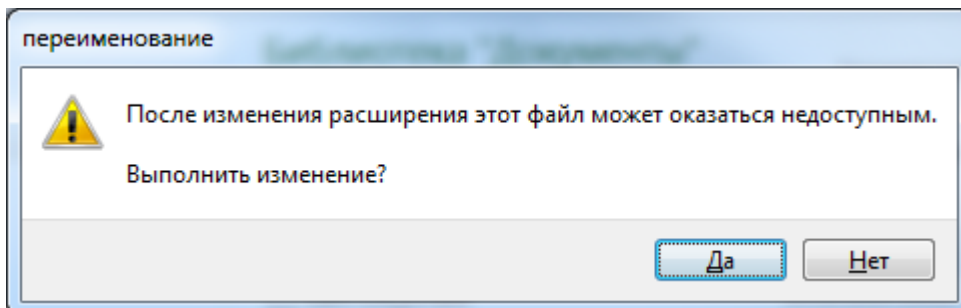

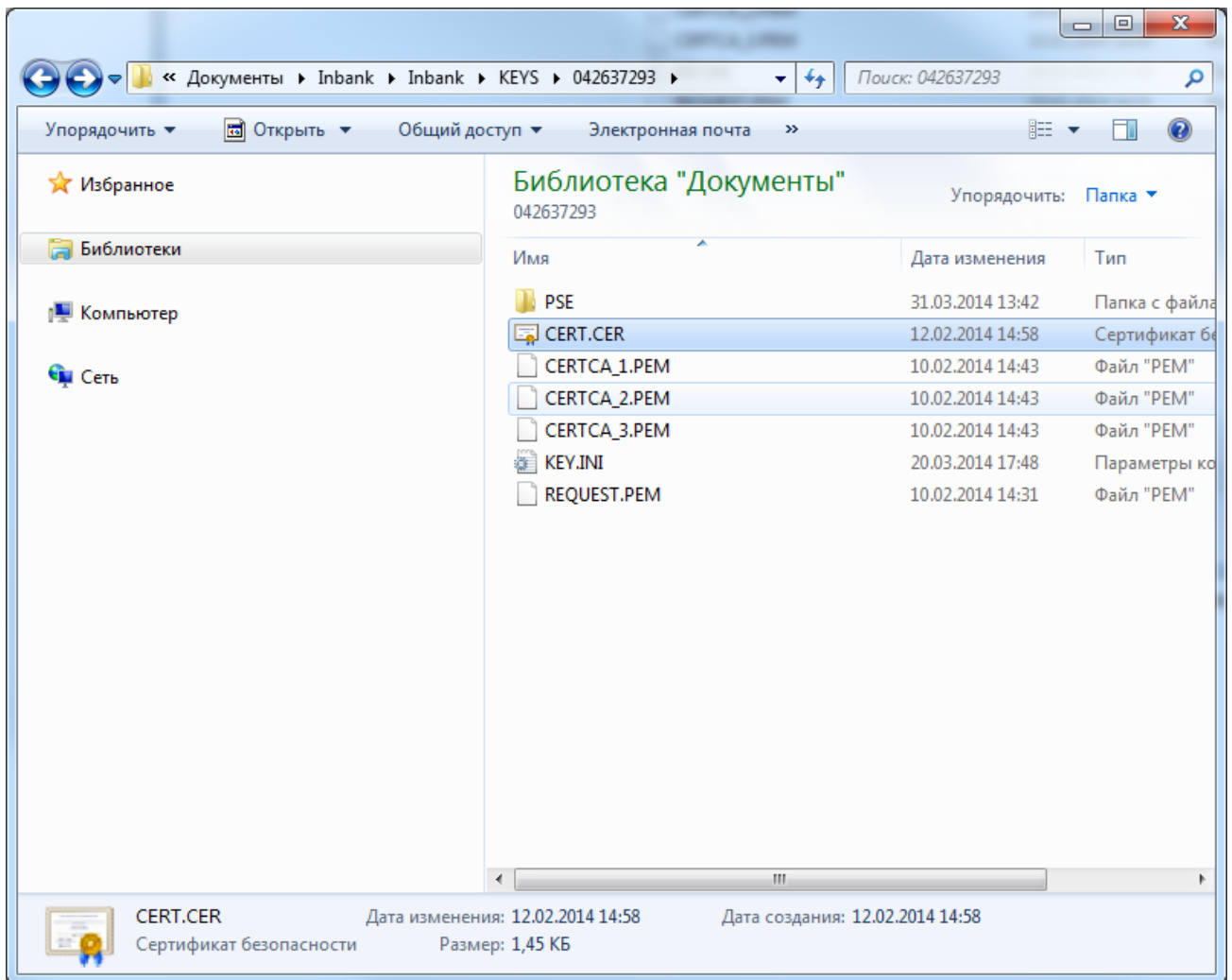

Обратите внимание, что изменился значок, это нормально.

ВНИМАНИЕ! Если вдруг вы не видите в имени файла расширение .PEM, то вам необходимо включить такую возможность в настройках Windows (Панель управления - свойства папки (параметры папок) - вид - снять флажок "скрывать расширения зарегистрированных типов файлов"-Применить) или попросите это сделать вашего системного администратора.

3. Теперь необходимо стандартным приложением для просмотра сертификатов в Windows открыть файл (двойной клик)

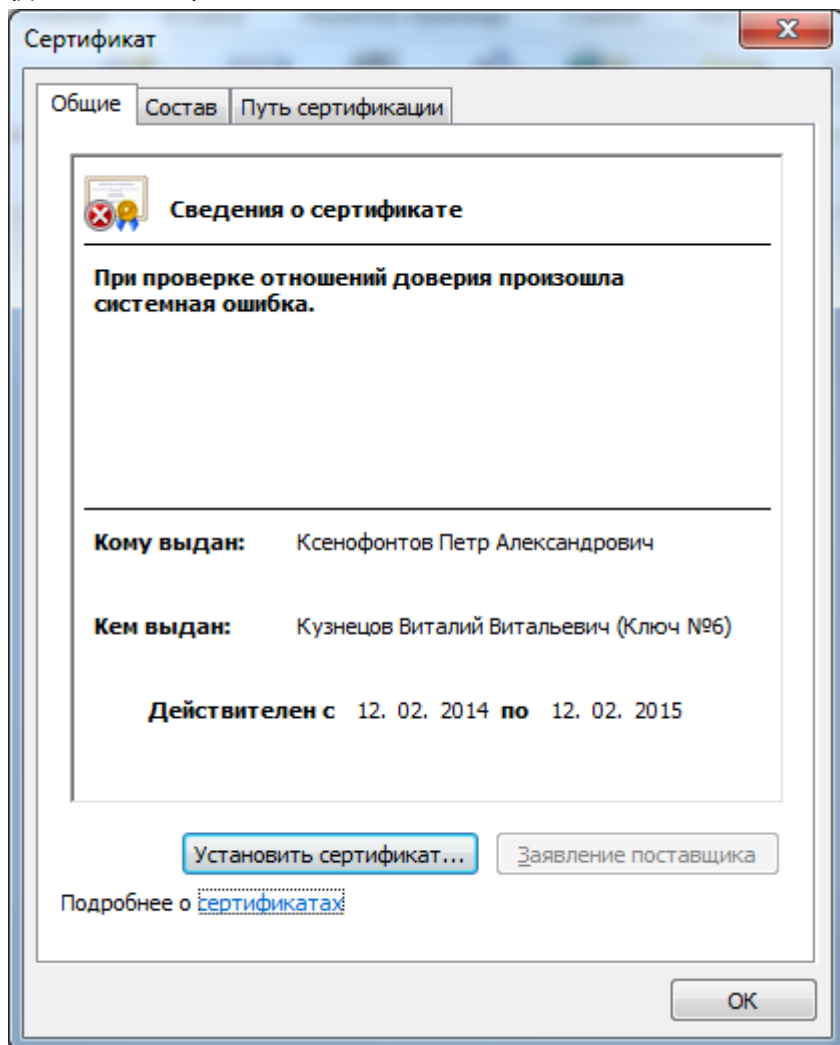

4. Во вкладке состав вся интересующая информация

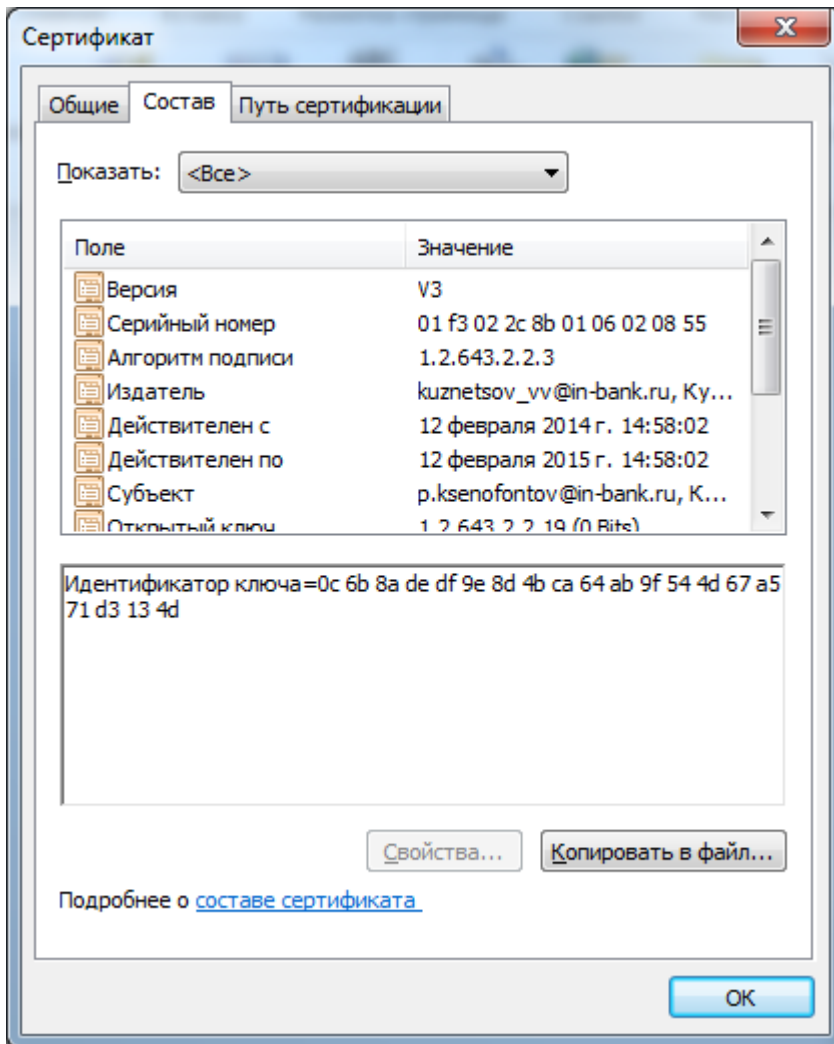

5. Предоставьте необходимую информацию по просьбе технической поддержки. После окончания работы необходимо переименовать файл CERT.CER обратно в CERT.PEM для работы с продуктами банка.